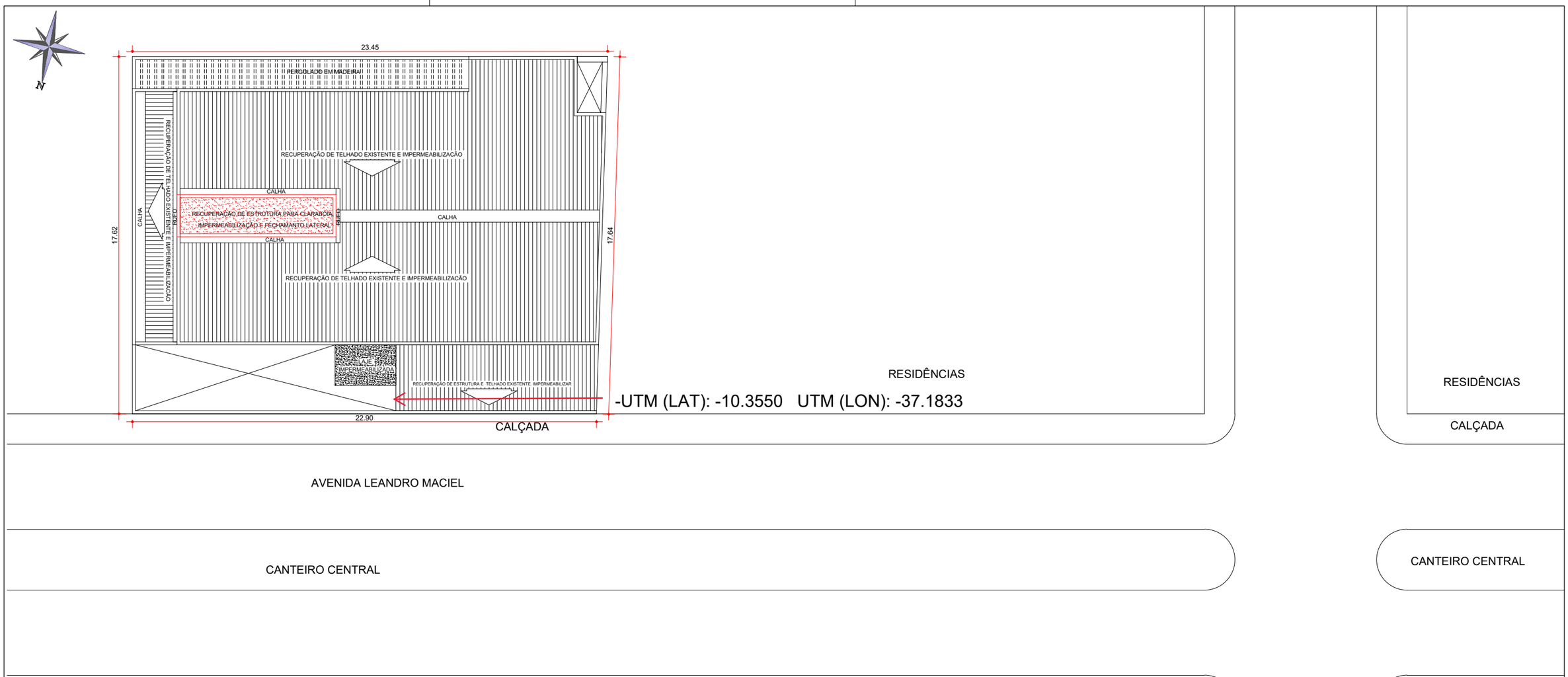

QUADRO DE ÁREAS
ÁREA TOTAL DO TERRENO---------- 404,71m²
ÁREA TOTAL CONSTRUÍDA---------- 339,87m²

1 PLANTA DE SITUAÇÃO

ESC.: 1:200

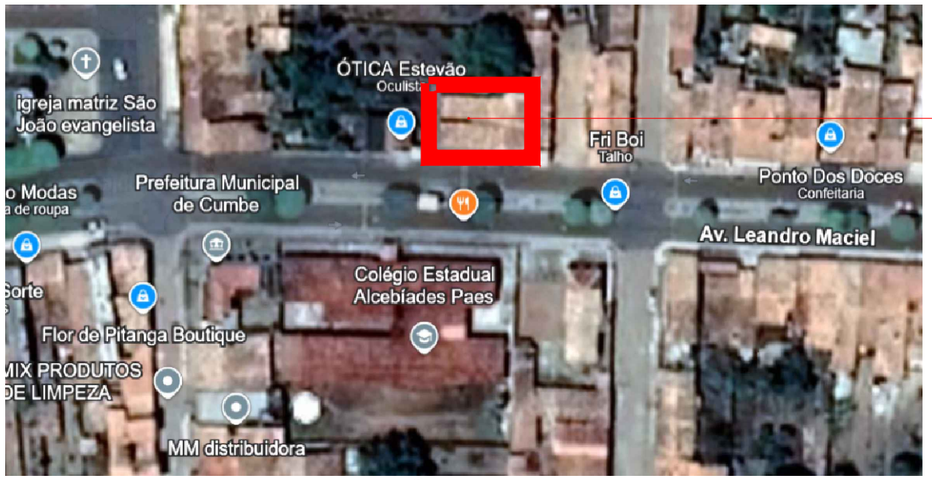

EDIFICAÇÃO A SER REFORMADA

2 PLANTA DE LOCALIZAÇÃO

ESC.: S/ESC.

FORMATO A3 420x297mm

SECRETARIA MUNICIPAL DE OBRAS PÚBLICAS

PREFEITURA MUNICIPAL DE CUMBE
UNIÃO PARA CUIDAR DA NOSSA GENTE!

PROJETO

REFORMA DO CENTRO DE REFERÊNCIA EM ASSISTÊNCIA SOCIAL

ENDEREÇO:
AV LEANDRO MACIEL, CENTRO, CUMBE/SE

DESENHO TÉCNICO

RESPONSÁVEL TÉCNICO
IGOR VENANCIO DE SOUZA MATOS:01416997520
Assinado de forma digital por IGOR VENANCIO DE SOUZA MATOS:01416997520
Dados: 2025.05.26 10:34:56 -03'00'

ARQ. IGOR VENANCIO DE SOUZA MATOS
CAU – A114590-8

DATA	PRANCHA	
	REFORMA	01 / 09
ESCALA 1/200	PLANTAS LOCALIZAÇÃO / SITUAÇÃO	